

PERKEMBANGAN EKONOMI SULAWESI SELATAN TAHUN 2008 – 2018

1. PDRB

PDRB Sulawesi Selatan mengalami pertumbuhan yang signifikan setiap tahunnya. Pada 2008, PDRB Sulsel hanya sebesar Rp.85,14 Triliun dan pada 2017 telah mencapai Rp.418,93 Triliun.

PDRB Sulsel dalam Rp.Milyar

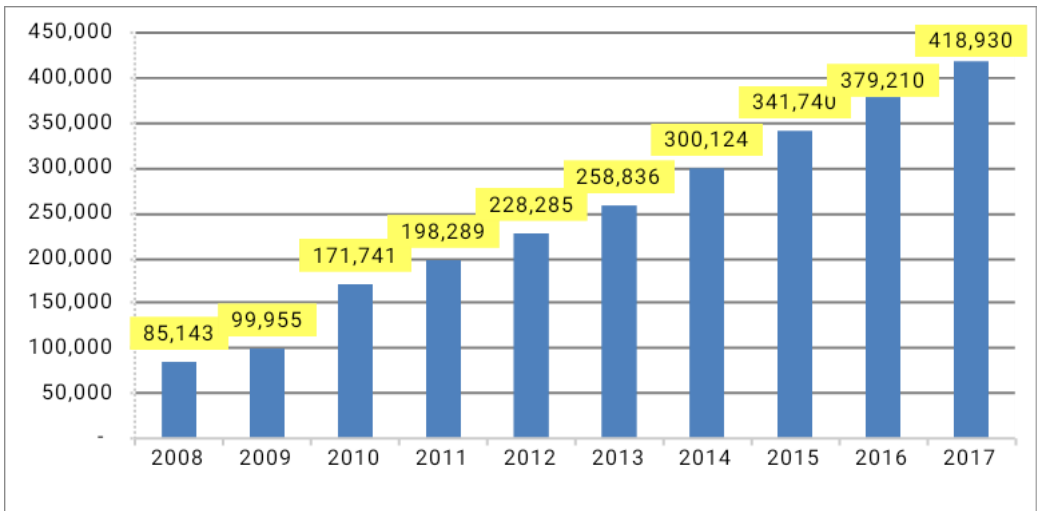

PDRB Harga Berlaku Sulsel Berdasarkan Sektor Ekonomi Utama

PDRB Sektor Ekonomi	2016		2017	
	Rp. Triliun	Share	Rp. Triliun	Share
Pertanian	88,33	23,27%	95,90	22,89%
Perdagangan	50,84	13,39%	58,38	13,94%
Industri Pengolahan	53,02	13,97%	57,45	13,71%
Konstruksi	47,50	12,51%	53,39	12,74%
Pertambangan	21,23	5,59%	22,47	5,36%
PDRB Sulsel	379,63		418,93	

Sektor pertanian, perikanan dan kehutanan menjadi penyumbang terbesar pada PDRB Sulsel 2017 sebesar 22,89%, disusul sektor perdagangan (13,94%), sektor industri pengolahan (13,71%), dan sektor konstruksi (12,74%).

2. Pertumbuhan Ekonomi

Pertumbuhan ekonomi Sulsel tahun 2017 sebesar **7,23%**, lebih tinggi dari nasional yang hanya tumbuh **5,07%**.

Dari sisi produksi, pertumbuhan didorong oleh semua lapangan usaha, dengan pertumbuhan tertinggi dicapai oleh Lapangan Usaha Penyediaan Akomodasi dan Makan Minum yang tumbuh 11,66%. Dari sisi pengeluaran, pertumbuhan tertinggi dicapai oleh komponen Pembentukan Modal tetap Bruto (PMTB) yang tumbuh 8,18%.

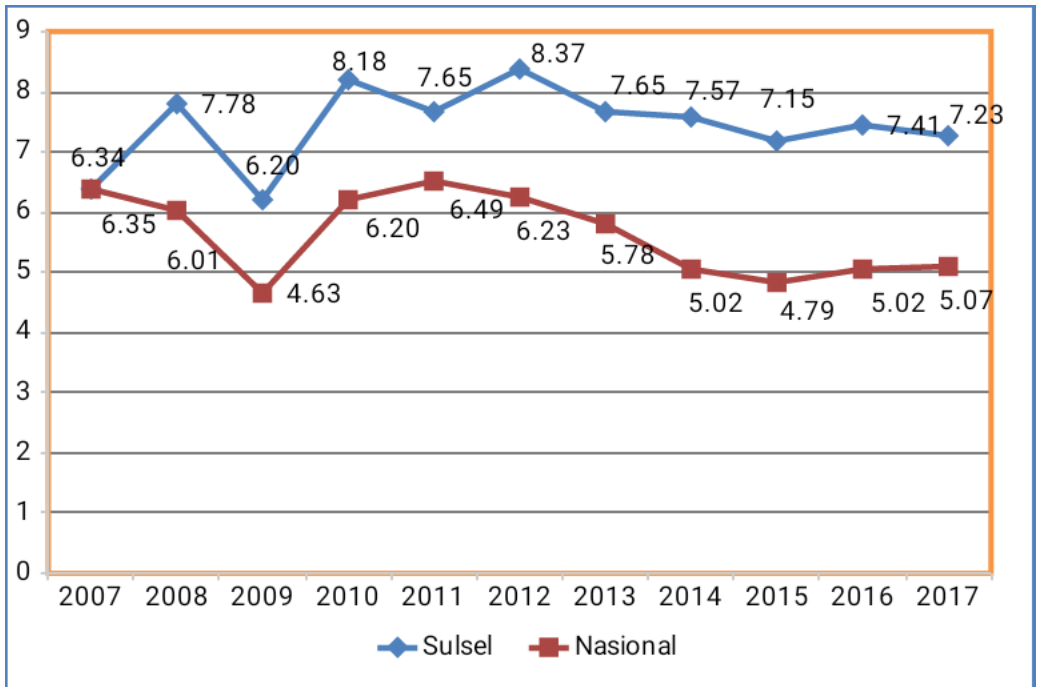

3. PDRB Perkapita

PDRB Perkapita Sulsel pada 2009 sebesar Rp.12,63 Juta, dan pada 2017 telah mencapai Rp.48,21 juta.

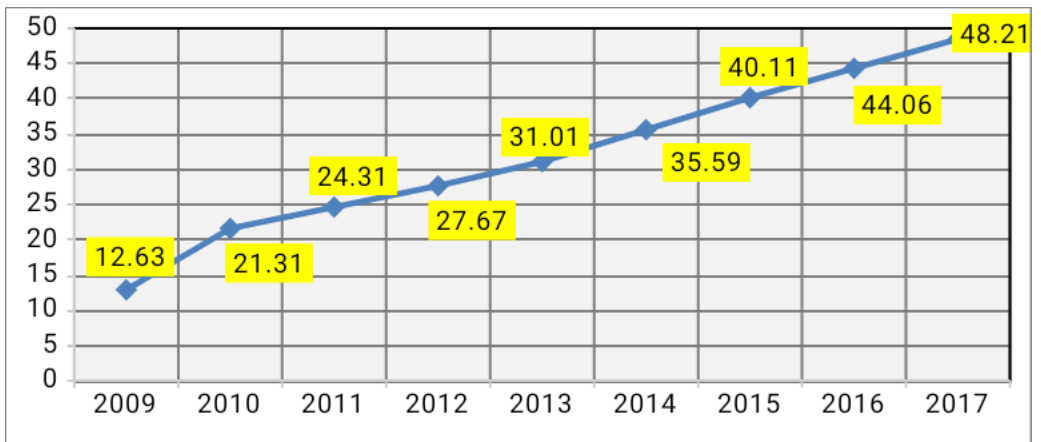

4. Perkembangan Inflasi

Inflasi Sulsel November 2017 Pada Desember 2017, Sulsel mengalami Inflasi sebesar 1,04%(mtm), sehingga Inflasi tahunan 2017 sebesar 4,44%(yoy).

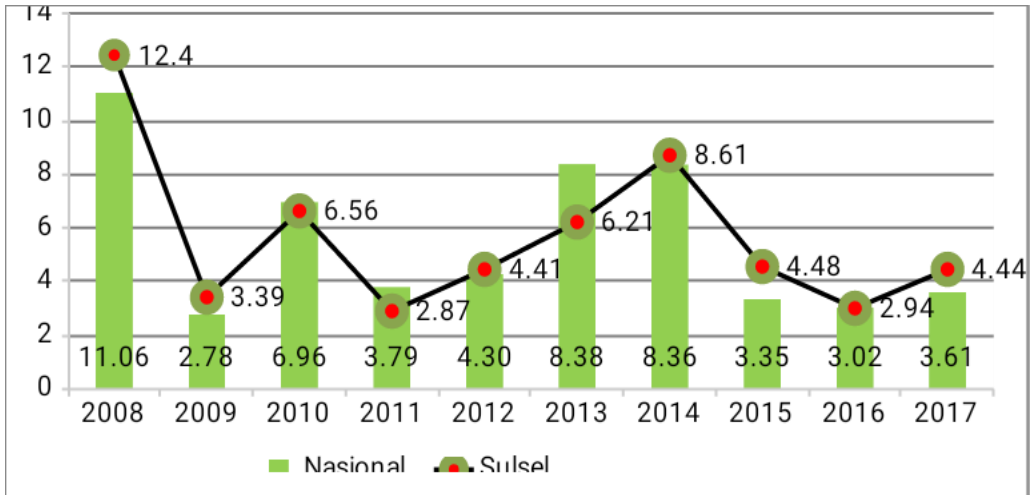

Perkembangan Inflasi Bulanan dapat dilihat pada tabel berikut :

2017	Sulsel			Nasional		
	mtm	ytd	yoy	mtm	ytd	yoy
Jan	1,12	1,12	2,83	0,97	0,97	3,49
Feb	0,75	1,88	3,69	0,23	1,21	3,83
Mar	-0,18	1,69	3,42	-0,02	1,19	3,61
Apr	0,33	2,03	4,16	0,09	1,28	4,17
Mei	-0,24	1,78	3,95	0,39	1,67	4,33
Juni	0,97	2,77	4,49	0,69	2,38	4,37
Juli	0,93	3,73	4,38	0,22	2,60	3,88

Agu	-0,26	3,46	4,58	-0,07	2,53	3,82
Sept	-0,07	3,39	4,17	0,13	2,66	3,72
Okt	-0,31	3,08	3,85	0,01	2,67	3,58
Nov	0,28	3,37	3,68	0,20	2,87	3,30
Des	1,04	4,44	4,44	0,71	3,61	3,61

Tahun 2017, terdapat 5 bulan dimana Sulsel mengalami Inflasi yang cukup signifikan dan jauh lebih tinggi dari Inflasi nasional yaitu bulan Januari, Februari, Juni, Juli dan Desember.

2018	Sulsel			Nasional		
	mtm	ytd	yoy	mtm	ytd	yoy
Jan	0,81	0,81	4,11	0,62	0,62	3,25
Feb	0,23	0,79	3,57	0,17	0,79	3,18
Mar	-0,06	0,98	3,70	0,20	0,99	3,40
Apr	0,18	1,16	3,54	0,10	1,09	3,41
Mei	0,37	1,52	4,17	0,21	1,30	3,23
Juni	0,94	2,48	4,14	0,59	1,90	3,12
Juli	0,56	3,05	3,75	0,28	2,18	3,18
Agu	-0,10	2,95	3,92	-0,05	2,09	2,90
Sept	-0,86	2,06	3,09	-0,18	2,38	2,82
Okt						
Nov						
Des						

Untuk Bulan Mei 2018 Makro ekonomi Sulawesi Selatan

- Deflasi Sulsel Bulan Agustus : - 0,10 %
- Komoditi yang mengalami inflasi bulan Juli adalah tarif makanan jadi, minuman, rokok dan tembakau, kelompok transportasi, komunikasi dan jasa keuangan, kelompok Pendidikan,, rekreasi dan olahraga, kelompok kesehatan dan kelompok perumahan, air, listrik, gas, dan bahan bakar
- Nilai Tukar Petani : 103.31 %

5. Produksi Komoditi Unggulan Sulawesi Selatan

No	Komoditi	2013	2014	2015	2016	2017*	2018*
1	PADI (juta ton)	5,03	5,34	5,47	5,73	6,38	6,7
2	JAGUNG (juta ton)	1,25	1,33	1,52	2,06	1,61	1,71
3	KAKAO (ribu ton)	146,2	216,6	250,6	151,2	316.1	321,1
4	SAPI (juta ekor)	1,23	1,34	1,58	1,73	1,9	2,01
5	UDANG (ribu ton)	33,2	43,9	40,34	41,7	34,6	35
6	RUMPUT LAUT (juta ton)	2,23	2,42	2,82	3,40	2,86	3

Ket : *Target

Capaian produksi komoditi jagung, udang dan rumput laut untuk tahun

2016 telah melampaui target yang ditetapkan sebagaimana RPJMD 2013 – 2018.

- Produksi jagung 2016 sebesar 2,06 juta ton, melampaui target sebesar 1,64 juta ton.
- Produksi udang 2016 sebesar 41,7 ribu ton, telah melampaui target sebesar 33,80 ribu ton.
- Produksi rumput laut 2016 sebesar 3,40 juta ton, telah melampaui target sebesar 2,53 juta ton.

6. Ekspor -Impor

	Ekspor (Juta US\$)	Impor (Juta US\$)	Surplus/Def (Juta US\$)
2014	1.747,91	836,22	911,69
2015	1.409,10	943,67	465,43
2016	1.154,60	843,74	310,86
2017	1.020,80	1.043,22	-22,42

Nilai Ekspor menurut komoditas Tahun 2017 (Juta US\$)

Komoditi	Nilai (Juta)	Persentase
Nikel	629,33	62
Biji-bijian berminyak, tanaman	98,16	10
Ikan dan Udang	68,52	7
Kakao	53,41	5
Lainnya	171,38	17
Jumlah	1.020,80	100

Nilai dan Prosentase Ekspor Sulsel menurut Negara Tujuan Tahun 2017 (Juta US\$)

Negara Tujuan	Nilai (Juta US\$)	Persentase
Jepang	665,77	65
Amerika Serikat	123,10	12
Tiongkok	71,72	7
Malaysia	44,55	4
Vietnam	24,82	2
Lainnya	90,84	9
Jumlah	1.020,80	100